М А Р Т 2027

	Праздник «Моя любимая мама». Выставка «Весенний букет»					
	Понедельник	**Вторник**	**Среда**	**Четверг**	**Пятница**	**Суббота**
	01.03.2027	**02.03.2027**	**03.03.2027**	**04.03.2027**	**05.03.2027**	**06.03.2027**
Радио	Информационная студия: анонс мероприятий недели 	Естественно-научное радио, экология 	Радио на иностранном языке 	Литературно-музыкальная гостиная 	Спортивное радио 	
	Анонс недели: Выставка «Весенний букет»; утренники, посвященные 8 марта 01.03 День кошек в России 01.03.1937 (90 лет) родился Евгений Дога, композитор, народный артист СССР. Автор музыки более чем к 200 кинолентам. Его вальс из мелодрамы «Мой ласковый и нежный зверь» признан ЮНЕСКО одним из четырёх музыкальных шедевров XX века.	02.03.1823 родился Константин Ушинский  русский педагог, основоположник научной педагогики в России 02.03 Международный день спички 03.03 Всемирный день дикой природы 04.03 День рождения телефонного аппарата *Экспозиция разных телефонов, коробок со спичками, электрозажигалка (на Радио)* 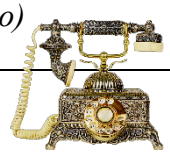	03.03.1824 родился Алексей Абрикосов, российский предприниматель, основатель концерна «Бабаевский» 03.03 Всемирный день писателя 03.03 Всемирный день слуха Английское радио: *Рассказ об английской королеве, которая рекордное количество лет была на троне*	04.03.1877 года на сцене Большого театра состоялась премьера балета П.И. Чайковского «Лебединое озеро»  *Книги о большом театре, слушаем музыку балета (на Радио)* 04.03.1678 родился Антонио Вивальди, итальянский композитор, скрипач, педагог, дирижер	Поздравление с Международным женским днем Спортивное радио: *Знаменитые женщины-спортсмены (Роднина, Сметанина и т.д.)* 	

Воспитательная работа Проектная деятельность	*д/з: принести портрет своей кошки и рассказать о ней под музыку Е.Доги* Чтение сказки «Мама для мамонтенка»  	26.02.1878 г. придуман термин «микроб» (от греч. μικρός — малый и βίος — жизнь). Крупный вклад в науку о микробах внес известный французский ученый Луи Пастер. Одним из основоположников мировой и российской микробиологии был Илья Ильич Мечников. *Говорим про чистые руки* Лепим микробов из пластилина	Коллективные аппликации «Мама – весна».  	Акция «Моя мама самая…» (мама выбирает конфету из вазочки в велком-зоне, к каждой из них прикреплена бумажка с эпитетом, написанным ребенком: *красивая, добрая, умная…*).  «Читательский экспресс»: Произведения о маме, бабушке.	«Нескучный кинозал»: Мультфильм «Осторожно! Обезьянки!» 	
РППС	Выставка «Весенний букет» *Меняем картины на весенние полотна, пополняем большую книгу «Времена года. Весна»*	Выставка «Весенний букет»	Выставка «Весенний букет» 	Выставка «Весенний букет»	Выставка «Весенний букет»	
Методическая работа и работа с коллективом	Производственное совещание 	14.00 zoom Методический вторник 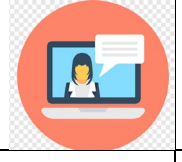				
Безопасность и медицина		Организация и проведение медицинского осмотра по скрининг –программе (антропометрия,	Безопасность. Проведение тренировок по эвакуации при пожаре 	Оформление уголка здоровья 		

		плантография, измерение А/Д, острота зрения)				
Работа с родителями	Утренники, посвященные Международному женскому дню	Утренники, посвященные Международному женскому дню	Утренники, посвященные Международному женскому дню *Встреча с родителями «Споем о весне и поговорим о шоколаде» (шоколадный фонтан, шоколадное фондю)*	Утренники, посвященные Международному женскому дню	Утренники, посвященные Международному женскому дню	



	«Что такое счастье» Масленичная неделя с 08.03.2027 по 14.03.2027. Акция «Самый вкусный блин»					
	Понедельник	**Вторник**	**Среда**	**Четверг**	**Пятница**	**Суббота**
	08.03.2027	**09.03.2027**	**10.03.2027**	**11.03.2027**	**12.03.2027**	**13.03.2027**
Радио	Информационная студия: анонс мероприятий недели 	Естественно-научное радио, экология 	Радио на иностранном языке 	Литературно-музыкальная гостиная 	Спортивное радио 	
	Выходной праздничный день 	Широкая масленица в «ЮНЭК» Акция «Самый вкусный блин».  09.03.1934 года родился Ю.А. Гагарин *Проект «Выдающиеся россияне»*  10.03 Международный день планетариев. 14.03 Всемирный день бабочек  14.03 Всемирный день рек	10.03 День диетолога. *Зеленая вилка ЮНЭК* Английское Радио: Масленичная неделя в Великобритании 	11.03.1818 родился Мариус Петипа, французский и российский балетмейстер, театральный деятель и педагог 14.03.1574 День первой азбуки в России 13.03.1913 родился С. Михалков, автор текста гимна РФ 	Спортивное радио: 11.03.1931 День рождения норм ГТО  12.03 Всемирный день ананаса – эко-волокно пинатекс *Выращиваем с детьми ананас из отрезанной верхушки* 	
Воспитательная работа Проектная деятельность		Читаем книгу Купыриной Анны Михайловны «Я буду счастливым»	Экскурсии в планетарий в П13	Экскурсии в планетарий в П13	Экскурсии в планетарий в П13 «Нескучный кинозал»:	

			Читаем книгу Юлии Ивановой «Коньки и копыта»	«Читательский экспресс»: *Выращиваем с детьми ананас из отрезанной верхушки ананаса.* *Мобильный музей: Экспозиция азбук (отв. Протасова С.А.)*	«Смешарики», «Белка и Стрелка» (серии о космосе) / *Фрагмент балета «Лебединое озеро».* Читаем книгу Каргановой Е.Г. «Как ослик счастье искал»	
РППС		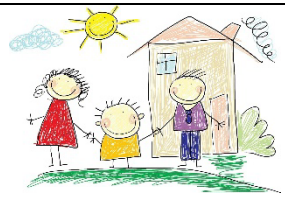	Детские рисунки «Что делает меня счастливым» - выставка оформляется как флажки на веревке		Выставка фотографий «Счастливое детство»	
Методическая работа и работа с коллективом		14.30 zoom Методический вторник 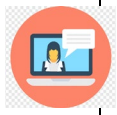 13.30 Производственное совещание 				
Безопасность и медицина		Организация и проведение медицинского осмотра по скрининг –программе	Безопасность: проверка основных и запасных путей эвакуации 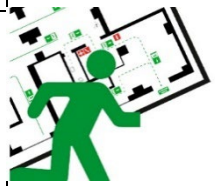			
Работа с родителями		Акция «Самый вкусный блин».	Акция «Самый вкусный блин». 	Фотографии «Мой счастливый ребенок»		

	«Когда Земля пробуждается».					
	Понедельник	**Вторник**	**Среда**	**Четверг**	**Пятница**	**Суббота**
	15.03.2027	**16.03.2027**	**17.03.2027**	**18.03.2027**	**19.03.2027**	**20.03.2027**
Радио	Информационная студия: анонс мероприятий недели 	Естественно-научное радио, экология 	Радио на иностранном языке 	Литературно-музыкальная гостиная 	Спортивное радио 	
	14.03 Прощеное воскресенье *Христианские традиции* 15.03 День добрых дел. 15.03 Международный день защиты бельков 15.03 Всемирный день прав потребителей 	16.03.1859 родился Александр Попов, русский физик и электротехник, один из изобретателей радио. *Сделать его «фотопамятник» из картона: будто сам изобретатель радио пришел на Радио ЮНЭК.* 16.03 Международный день панд  14.03.1879 Родился Альберт Эйнштейн 16.03 День цветных карандашей. 18.03.1965 Первый в истории выход человека в открытый космос. 21.03 Международный день лесов	17.03 День шепота. 17.03 День грача (мероприятие в рамках преемственности детский сад – школа ЮНЭК: «Грачи прилетели») 17.03.1960 в Японии поступили в продажу разноцветные фломастеры.  Английское Радио: *Что такое Биг-Бен?*	18.03.2015 День воссоединения Крыма с Россией.  21.03 Всемирный день поэзии 18.03.1844 родился Н.А. Римский-Корсаков, русский композитор 21.03 Международный день кукольного театра 21.03.1839 родился М.П. Мусоргский, русский композитор *Рассказываем детям о «могучей кучке»* 	19.03 День моряка-подводника 20.03 Всемирный день Земли 20.03 Международный день счастья Спортивное радио: 21.03.1860 года академическая гребля в России получила официальное признание как вид спорта *ЮНЭК рекомендует начать готовить к открытию сезона лодки, велосипеды, ролики и т.д.* 	

Воспитательная работа Проектная деятельность	*Мини-музей карандашей с Р48 – передвижная выставка по садам в течение недели.* *Сюжетно-ролевая игра, чтобы показать детям, кто такой потребитель.*	«Земля пробуждается: признаки весны» 	17.03 День грача Мероприятие в рамках преемственности детский сад – школа ЮНЭК: «Грачи прилетели») 	*Театр би-ба-бо.* «Читательский экспресс»: Стихи о весне (21.03 Международный день поэзии) 	«Нескучный кинозал»: м/ф «Весенние мелодии»	
РППС		Рисунки методом монотипии «Весна. Большая вода» (весенний пейзаж выполняется на одной половине листа, затем лист складывается пополам и получается «отражение в воде») 	Оформление выставки детских рисунков			
Методическая работа и работа с коллективом	Производственное совещание 	14.00 zoom Методический вторник 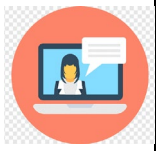				
Безопасность и медицина		Организация и проведение медицинского осмотра по скрининг – программе				
Работа с родителями				Консультация: «Безопасность на водоемах весной»		

	Неделя «Всё начинается с театра» - театральный фестиваль					
	Понедельник	**Вторник**	**Среда**	**Четверг**	**Пятница**	**Суббота**
	22.03.2027	**23.03.2027**	**24.03.2027**	**25.03.2027**	**26.03.2027**	**27.03.2027**
Радио	Информационная студия: анонс мероприятий недели 	Естественно-научное радио, экология 	Радио на иностранном языке 	Литературно-музыкальная гостиная 	Спортивное радио 	
	22.03 Всемирный день воды 22.03 Праздник Жаворонки (печем с детьми жаворонков) *В английской традиции – печь зайчиков и человечков.* 22.03 День весеннего равноденствия *Экспозиция весов с двумя апельсинами, на одном написано «день», а на втором – «ночь» (на Радио)* 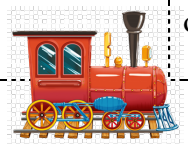	23.03 Всемирный день медведя *Показать герб партии «Единая Россия» и гербы российских городов, на которых есть изображение медведя (на Радио)* 23.03 день рождения лампочки  24.03.1802 День рождения паровоза. *Рассказываем про развитие железнодорожного транспорта в России.* 25.03 день почтовой открытки	24.03.1907 (120 лет) Лидия Корнеевна Чуковская (дочь Корнея Чуковского) 24.03 День фтизиатра (открытие возбудителя туберкулёза сделал немецкий микробиолог доктор Роберт Кох и врачам в Берлине 24.03.1882) *Медсестра фонендоскопом прослушивает детей и рассказывает о том, что такое проба манту, о вреде курения, о здоровье легких, о пассивном курении.* 24.03 День изюма в шоколаде (100 лет, 24.03.1927) Английское Радио: Читаем Шекспира	25.03 День работника культуры России *Кто такие работники культуры? Что такое культура?* 25.03 Всемирный день фортепиано 27.03 Всемирный день театра *ЮНЭК рекомендует посетить театральные постановки…* 	26.03 Праздник посадки лука – огород на подоконнике. Час Земли (последняя суббота марта). Спортивное радио: *рассказ о видах спорта, которые проходят в ЮНЭК (шахматы, пинг-понг, борьба, футбол, баскетбол)*	Рекламная акция «ЮНЭК на улицах города» 

Воспитательная работа Проектная деятельность	Праздник «Жаворонки» Кулинарный мастер-класс по выпечке жаворонков	Экскурсия в библиотеку 	Показываем кукольный спектакль с куклами, сделанными своими руками	*Каждый ребенок пробует играть на фортепиано, рассматриваем клавиатуру.* «Читательский экспресс»:	«Нескучный кинозал»: «Чиполлино» *Можно организовать турнир по настольным играм* 	
РППС		Делаем пальчиковые куклы для театра (или куклы-топотушки, или плоскостные куклы для магнитного театра) 				
Методическая работа и работа с коллективом		14.30 zoom Методический вторник  13.30 Встреча трудового коллектива ДОЧУ	Подготовка ко дню рождения Нш13	Подготовка ко дню рождения Нш13	Подготовка ко дню рождения Нш13 	
Безопасность и медицина		Организация и проведение медицинского осмотра по скрининг – программе	Безопасность. Выставка рисунков на противопожарную тематику 			
Работа с родителями				*Детско-родительские турниры: спорт в ЮНЭК (пинг-понг, борьба, футбол, баскетбол)*	@ Электронная газета ЮНЭК 	

	Неделя детской книги: «Эти книжки для вас, ребятишки!». Любимые детские книги. Рекомендация для педагогов. В период «недели детской книги» в 2027 году стоит обязательно упомянуть Чуковских (отца и дочь) и заинтересовать детей еще раз перечитать их чудесные произведения					
	Понедельник	**Вторник**	**Среда**	**Четверг**	**Пятница**	**Суббота**
	29.03.2027	**30.03.2027**	**31.03.2027**	**01.04.2027**	**02.04.2027**	**03.04.2027**
Радио	Информационная студия: анонс мероприятий недели 	Естественно-научное радио, экология 	Радио на иностранном языке 	Литературно-музыкальная гостиная 	Спортивное радио 	
	29.03 Международный день русалки *В Дании установлен памятник русалочке* 29.03 День шампиньона (в честь легендарного русского ученого-селекционера Ефима Грачева). 29.03 День самопознания 30.03.1613 День подвига Ивана Сусанина	30.03 Международный день за мир без отходов *Учим детей делить отходы – баночки – экспозиция на Радио* 31.03.1893 Изобретена застежка, названная «молнией» *Интервью для взрослых и детей: «У вас есть молния?»*	31.03 День машиниста в России 31.03 День обрядов и традиций 31.03 Праздник разноцветных глаз (повысит знания о гетерохромии) *Статистическое исследование: утром отмечаем в таблице цвет глаз всех, кто пришел в сад, анализируем результат.* **Английское радио,** посвященное Международному дню детской книги («Мэри Поппинс», «История Маугли»)	**01.04 День рождения Нш13**  01.04 День смеха – *колпачки, клоунский нос у ведущих (на Радио)* 01.04.1873 родился С. Рахманинов 01.04 Международный день птиц 01.04.1922 (105 лет) родился Сергей Петрович Алексеев, писатель. Рассказы о войне. 02.04.1809 Родился Н.В. Гоголь, писатель 30.03.1853 родился Винсент ван Гог, голландский художник. **31.03.1882 родился К.И. Чуковский (145 лет)** 31.03.1685 родился Иоганн Себастьян Бах, немецкий композитор,	02.04 Международный день детской книги 02.04 Всемирный день распространения информации об аутизме 03.04 День водных животных  03.04 День рождения мобильного телефона Спортивное радио: 04.04 Международный день моркови 29.03 День скакания на одной ножке	День открытых дверей Нш13 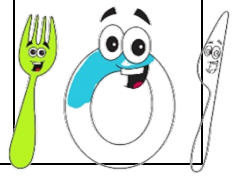

				органист, музыкальный педагог. 31.03.1732 родился Йозеф Гайдн, австрийский композитор.	30.03 День прогулки по парку 31.03.1889 День Эйфелевой башни	
Воспитательная работа Проектная деятельность	Детская пресс-конференция «PRO-школу» (ученики готовят видеоролик: рассказывают воспитанникам о том, что такое школа, строгие ли в школе учителя, кто такой директор, страшно ли отвечать у доски, можно ли опаздывать на уроки, что такое перемена…)	Экскурсия в библиотеку детского сада 	16.30 «Книжкина больница» («Вторая жизнь книги») – ремонтируем книги 		*31.03.1889 День Эйфелевой башни. Конструирование башен.* «Веселые старты»	
РППС	Оформление выставки «Любимые книги моей семьи»					
Методическая работа и работа с коллективом	14.00 Производственное совещание 	13.30 zoom Встреча трудового коллектива ДОЧУ 14.30 zoom Методический вторник 				
Безопасность и медицина	Кислородотерапия	Кислородотерапия Антропометрия воспитанников медицинской сестрой 	Кислородотерапия Безопасность. Проведение тренировок по эвакуации при пожаре 	Кислородотерапия Оформление уголка здоровья 	Кислородотерапия 	
Работа с родителями	Родители приносят свои любимые детские книги (или рассказывают о них в видео) и любимые книги своих детей		*Утром отмечаем в таблице цвет глаз всех, кто пришел в сад, анализируем результат* @ Электронная газета ЮНЭК 	*Утром берем интервью: какой розыгрыш вы приготовили? Какую шутку? Вы боитесь щекотки? и т.д.*		